

2550000

2600000

5750000

5750000









5700000

5700000

2550000

2600000

Legende

-  Fließgewässer
-  Zone der aktiven Bergwerke
-  Lippe Bergwerk mit Benennung
-  Stilllegungsbereich der zentralen Wasserhaltung
-  Amalie Zentrale Wasserhaltung mit Benennung
-  Stillgelegte Bereiche des tiefen Bergbaus außerhalb der Wasserhaltung mit Benennung
-  Verbreitungsgebiet des oberflächen- und tagesnahen Bergbaus (Stand 12.2006)
-  Tagesbruch gemäß BZR (Stand 12.2006)

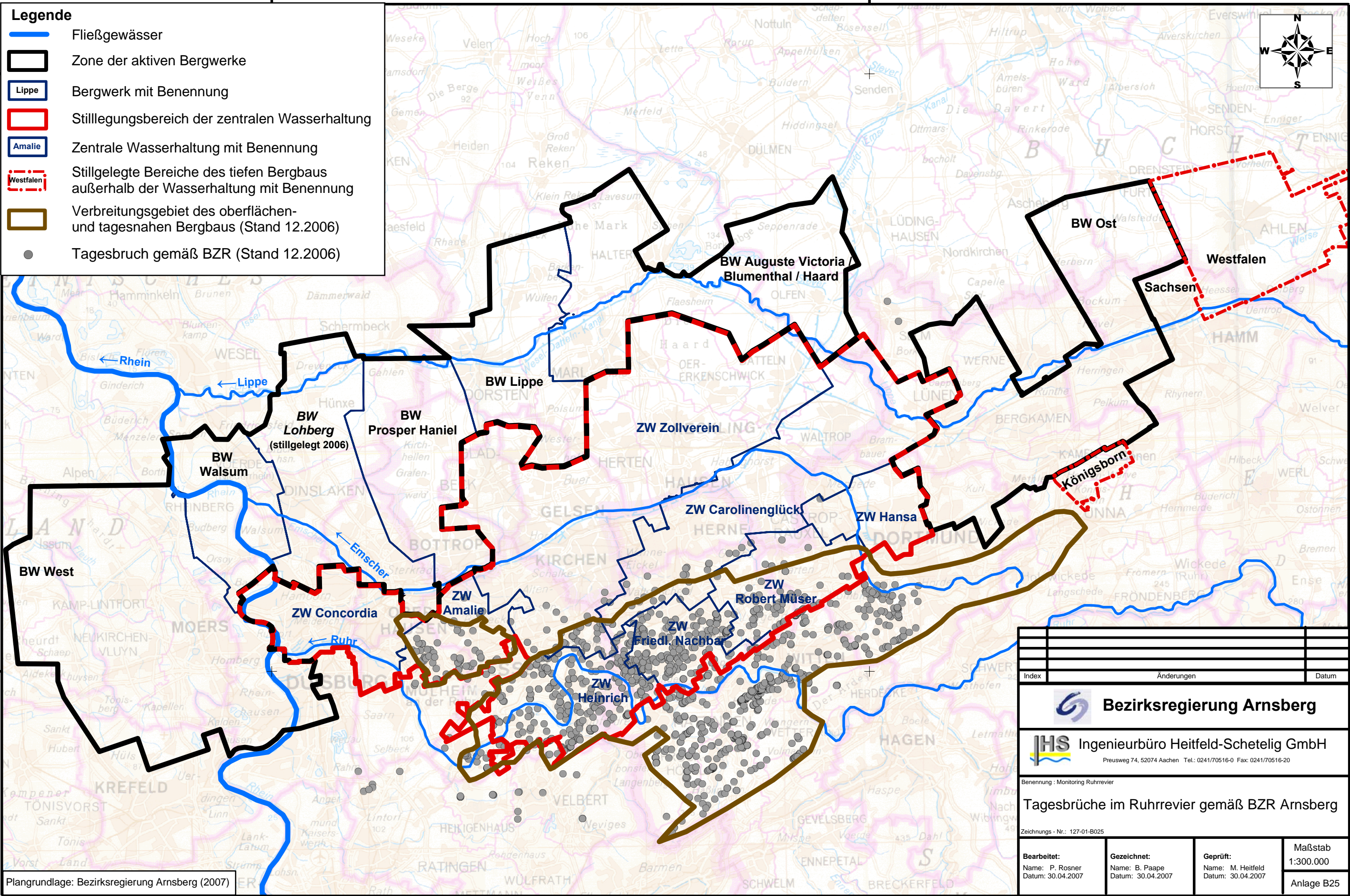

Index	Änderungen	Datum

 **Bezirksregierung Arnsberg**

 **IHS Ingenieurbüro Heitfeld-Schetelig GmbH**
 Preusweg 74, 52074 Aachen Tel.: 0241/70516-0 Fax: 0241/70516-20

Benennung : Monitoring Ruhrrevier

Tagesbrüche im Ruhrrevier gemäß BZR Arnsberg

Zeichnungs - Nr.: 127-01-9025

Bearbeitet: Name: P. Rosner Datum: 30.04.2007	Gezeichnet: Name: B. Paape Datum: 30.04.2007	Geprüft: Name: M. Heitfeld Datum: 30.04.2007	Maßstab 1:300.000 Anlage B25
--	---	---	--

Plangrundlage: Bezirksregierung Arnsberg (2007)